

宜昌市快速路巡查指南

宜昌市城市管理执法委员会

2021年11月

目录

1

巡查要求

2

巡查内容

3

巡查问题处置

巡查要求

巡查人员 及频次

日常巡查应由经过培训的**专职道路管理人员**或**养护技术人员**负责。

一天一巡，如遇自然灾害或突发事件应适当增加巡查频次。

巡查要求

巡查人员必须穿着统一工作服和佩戴标识胸牌，携带米尺等用品。

装备配置



巡查要求

车辆要求

- 1、巡查车辆应保持车况良好，车体整洁，警示灯具及警报器状况良好。
- 2、巡查以车行目测为主，辅以摄影或摄像。巡查车速一般控制在40-50km/h，按规定开启示警灯。
- 3、遇到需要停车检查的情况，应停在紧急停车带上。必须停在行车道上时，应开启巡查车的危险报警闪光灯，放置反光锥等警示装置，并采取必要的安全措施，巡查人员应在巡查车的前方迅速完成检查或测量作业。

巡查要求

记录管理

严格落实实名制巡查。做好“巡查工作记录”，详细记录发现的病害位置、类型等，严禁伪造巡查记录。日常巡查记录应定期整理归档。

巡查内容

路面的完好情况



裂缝



拥包



车辙



沉陷

沥青路面主要损坏类型：



破碎板



裂缝、板角断裂



坑洞

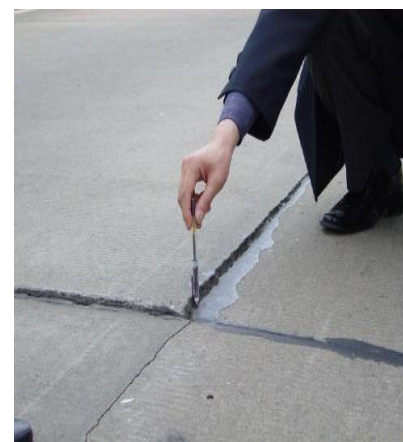

错台



沉陷

水泥混凝土路面主要损坏类型：

巡查内容

路基的
完好情况



沉陷



塌陷



空洞

巡查内容

边坡的 完好情况

是否开裂、沉降；有无水土流失、生长杂草树木现象。



沉降

巡查内容

排水设施的完好情况

有无堵塞排水设施或者向排水设施内倾倒垃圾、渣土、施工泥浆等易堵塞物。

01

雨、污水检查井及落水井有无冒溢、缺失、破损、坍塌等现象。

02

有无擅自接设、占压、拆除、移动或者穿凿排水设施行为。

03

有无擅自向排水设施加压排放污水行为。

04

有无其他损害排水设施正常运行的行为等。

05

巡查内容

附属设施的完好情况



护栏损坏



路缘石损坏



分隔带损坏



声屏障损坏



路灯（城市家具）损坏



交通标志损坏

巡查内容

环境卫
生情况



暴露垃圾



大件杂物

巡查问题处置

一般事件上报

一、遇到巡查内容中的情况，作业公司巡查人员应尽快处理并填报右表报至市市政处道路管理科。

快速路日常巡检报表

道路名称:		巡检单位:	巡查人:	日期: 年 月 日	星期:	天气:	
检查项	完好	损坏类型			损坏程度(数量)	损坏位置	备注
路面外观完好情况	沥青路面	<input type="checkbox"/> 是 <input type="checkbox"/> 否	<input type="checkbox"/> 线裂 <input type="checkbox"/> 网裂 <input type="checkbox"/> 车辙 <input type="checkbox"/> 拥包 <input type="checkbox"/> 坑槽 <input type="checkbox"/> 翻浆 <input type="checkbox"/> 泛油 <input type="checkbox"/> 路框差 <input type="checkbox"/> 剥落 <input type="checkbox"/> 沉陷 <input type="checkbox"/> 其他				
	水泥混凝土路面	<input type="checkbox"/> 是 <input type="checkbox"/> 否	<input type="checkbox"/> 线裂 <input type="checkbox"/> 板角断裂 <input type="checkbox"/> 破碎板 <input type="checkbox"/> 唧浆 <input type="checkbox"/> 路框差 <input type="checkbox"/> 剥落 <input type="checkbox"/> 坑洞 <input type="checkbox"/> 错台 <input type="checkbox"/> 沉陷 <input type="checkbox"/> 其他				
路基等完好情况	<input type="checkbox"/> 路基 <input type="checkbox"/> 路肩 <input type="checkbox"/> 挡土墙	<input type="checkbox"/> 是 <input type="checkbox"/> 否	<input type="checkbox"/> 翻浆 <input type="checkbox"/> 沉陷 <input type="checkbox"/> 空洞 <input type="checkbox"/> 塌陷 <input type="checkbox"/> 滑移 <input type="checkbox"/> 其他				
排水设施完好情况	<input type="checkbox"/> 污水管道 <input type="checkbox"/> 排水管沟 <input type="checkbox"/> 箱涵 <input type="checkbox"/> 检查井	<input type="checkbox"/> 是 <input type="checkbox"/> 否	<input type="checkbox"/> 冒溢 <input type="checkbox"/> 缺失 <input type="checkbox"/> 破损 <input type="checkbox"/> 坍塌 <input type="checkbox"/> 堵塞 <input type="checkbox"/> 其他				
附属设施完好情况	<input type="checkbox"/> 城市家具 <input type="checkbox"/> 标志牌 <input type="checkbox"/> 声屏障	<input type="checkbox"/> 是 <input type="checkbox"/> 否	<input type="checkbox"/> 锈蚀 <input type="checkbox"/> 破损 <input type="checkbox"/> 变形 <input type="checkbox"/> 松动 <input type="checkbox"/> 缺失 <input type="checkbox"/> 其他				
	<input type="checkbox"/> 护栏 <input type="checkbox"/> 隔离墩 <input type="checkbox"/> 分隔带	<input type="checkbox"/> 是 <input type="checkbox"/> 否	<input type="checkbox"/> 污秽 <input type="checkbox"/> 破损 <input type="checkbox"/> 缺失 <input type="checkbox"/> 露筋 <input type="checkbox"/> 锈蚀 <input type="checkbox"/> 断裂 <input type="checkbox"/> 松动 <input type="checkbox"/> 其他				
边坡完好情况		<input type="checkbox"/> 是 <input type="checkbox"/> 否	<input type="checkbox"/> 开裂 <input type="checkbox"/> 生长杂草树木 <input type="checkbox"/> 水土流失 <input type="checkbox"/> 坍塌 <input type="checkbox"/> 滑坡 <input type="checkbox"/> 其他				
环境卫生情况	<input type="checkbox"/> 暴露垃圾 <input type="checkbox"/> 路面灰带 <input type="checkbox"/> 大件杂物	<input type="checkbox"/> 是 <input type="checkbox"/> 否	若存在环卫问题，应立即拍照上报至道路管理科，由办公室转环卫处及时处理。				
文明施工		<input type="checkbox"/> 是 <input type="checkbox"/> 否	<input type="checkbox"/> 占用城市道路 <input type="checkbox"/> 道路遗撒 <input type="checkbox"/> 遗留障碍 <input type="checkbox"/> 其他 <input type="checkbox"/> 办理施工许可证 <input type="checkbox"/> 报备			若存在不文明施工，则查明项目建设单位、施工单位、占用时间和范围等信息；若未办理施工许可证，则督促限期办理，并按时开展复核，若依然未办理，则报至城市管理执法支队。	
其他危及道路安全的情况(含损坏类型中加粗黑体字)		<input type="checkbox"/> 是 <input type="checkbox"/> 否	(详细描述现场情况)			应立即设置警示防护标志并上报市市政处道路管理科科长，在现场进行适当的处理并等待应急处置人员到场。	
项目负责人:			市政处科室负责人:				

注：后附问题处理前、后照片。

巡查问题处置

一般事件上报

三、施工工地发生不文明施工，占用城市道路，道路遗撒、遗留障碍等情形时。

询问是否办理**施工许可证**或**报备**

是

否

查明**项目建设单位、施工单位、占用时间和范围**等信息。

督促**限期办理施工许可证**，并按时开展**复核**，若还未办理，则报至城市管理执法支队。

巡查问题处置

突发事件上报

日常巡查中发现下列情况之一时。

巡查人员应立即设置警示防护标志并上报市市政处道路管理科，
在现场进行适当的处理并等待应急处置人员到场。

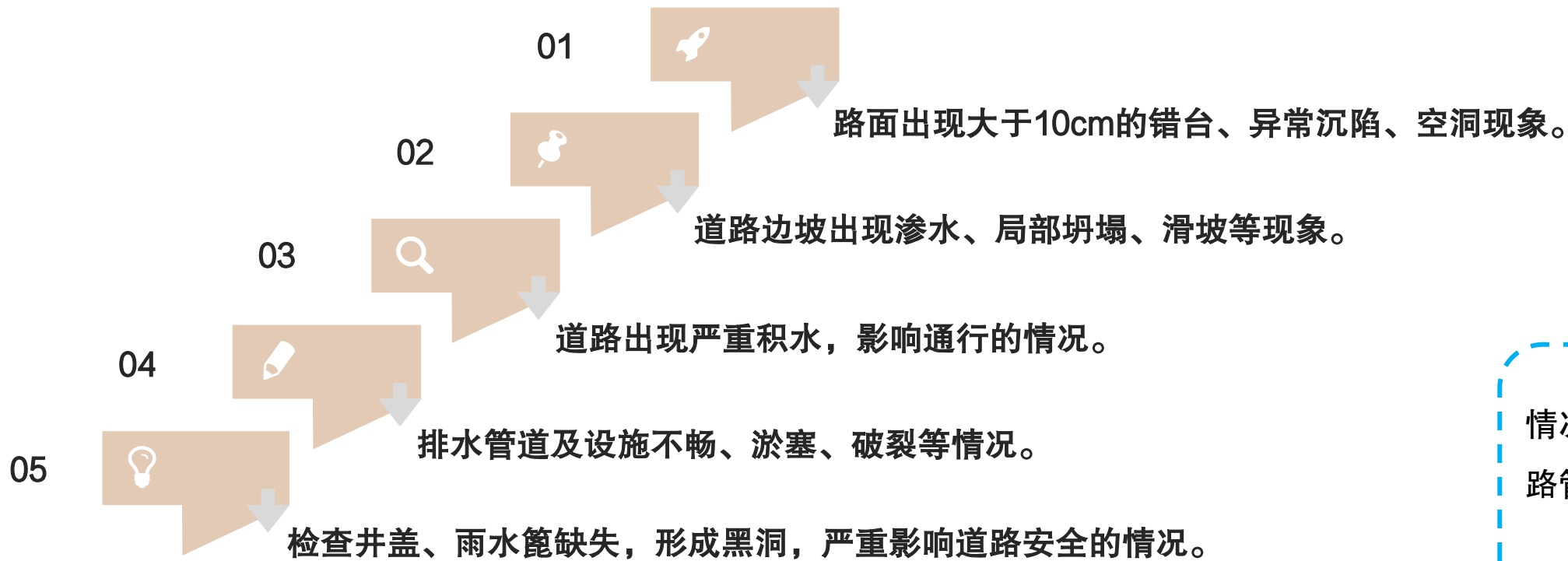

情况较为严重时，快速
路管理单位应立即启动
应急预案。